

Medizinisches Herbstsymposium  
Ruhr - Mitte

# Update - Herzinsuffizienz 2006

Mit Unterstützung durch das

Kompetenznetz  
Herzinsuffizienz

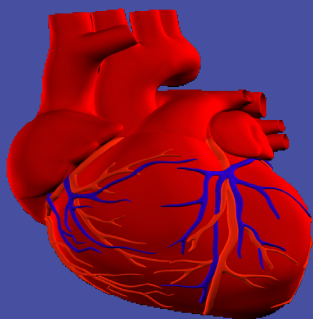

Freitag und Samstag,  
20. und 21. Oktober 2006



Liebe Kolleginnen und Kollegen,

hiermit möchte ich Sie herzlichst zu unserer Fortbildungsveranstaltung „Update Herzinsuffizienz 2006“ einladen.

Die chronische Herzinsuffizienz nimmt eine zunehmende Bedeutung im Rahmen kardiovaskulärer Erkrankungen ein. Das Interesse an diesem Krankheitsbild wurde uns nicht zuletzt durch den großen Erfolg des ersten Herbstsymposiums Herzinsuffizienz im Oktober 2005 deutlich. Den über 200 Teilnehmern gilt unser spezieller Dank. Der Erfolg hat uns motiviert auch in diesem Jahr eine praxisbezogene Veranstaltung zum Thema Herzinsuffizienz anzubieten.

Eine Besonderheit in der Organisation beim diesjährigen Symposium ist die Zusammenarbeit von vier kardiologischen Zentren aus der Region Ruhr-Mitte, sowie die Durchführung an zwei benachbarten Veranstaltungsorten.

Neben hochkarätigen Rednern, freuen wir uns besonders darüber, dass das Symposium auch in diesem Jahr von dem Kompetenznetz Herzinsuffizienz - als ein Zusammenschluss klinisch und wissenschaftlich tätiger Ärzte - unterstützt und begleitet wird.

Das Kompetenznetz Herzinsuffizienz hat sich in den letzten Jahren einen Ruf in der Erforschung und in der Entwicklung von neuen Ansätzen zur Diagnostik und Therapie der chronischen Herzinsuffizienz erworben. Wir sind daher stolz darauf, dass es gelungen ist, das Herbstsymposium des Kompetenznetzes Herzinsuffizienz bereits im zweiten Jahr hintereinander ins Ruhrgebiet zu holen.

Die Veranstaltung ist konzipiert als kompakter Fortbildungsbeitrag zu relevanten Themenbereichen in der Diagnostik und Therapie der chronischen Herzinsuffizienz.

Im Anschluss an die Vorträge wird bei einem kleinen Imbiss ausreichend Zeit für Diskussionen sein. Darüber hinaus können die erworbenen Erkenntnisse in einem sich anschließenden Hand-on-Workshop angewendet und vertieft werden.

Wir würden uns freuen, Sie zum Herbstsymposium „Update Herzinsuffizienz 2006“ begrüßen zu dürfen.

Mit freundlichen Grüßen

Ihre



Professor R. Erbel



Professor A. Mügge

PS: Im Rahmen der Veranstaltung findet ein Vorsymposium mit relevanten Themen zur Rechtsherzinsuffizienz am Universitätsklinikum Essen statt, zu dem wir Sie ebenfalls herzlichst einladen.

# Freitag

## Das vergessene rechte Herz Aspekte der Rechtsherzinsuffizienz

20. Oktober 2006      18:00 - 20:30 Uhr  
Universitätsklinikum Essen, Hörsaal OPZ II

### Begrüßung

Prof. Dr. med. R. Erbel

18:00-18:25

Das vergessene rechte Herz  
Bedeutung von Erkrankungen des  
rechten Herzens und Lungenkreislaufs  
Prof. Dr. med. B. Pieske (Göttingen)

inkl. Diskussion

18:25-18:50

Kunst der Diagnostik von pulmo-  
naler Hypertonie und  
Rechtsherzinsuffizienz  
PD. Dr. med. Th. Buck (Essen)

inkl. Diskussion

18:50-19:15

Lungenembolie:  
Häufig nicht erkannt?  
Neues zu Therapie und Diagnostik  
Prof. Dr. med. A. Mügge (Bochum)

inkl. Diskussion

19:15-19:40 Auf Herz und Lunge  
Auswirkungen von Lungen-  
erkrankungen auf das Herz-  
kreislaufsystem  
Prof. Dr. med. Teschler (Essen)

inkl. Diskussion

19:40-20:05 Die Pulmonale Hypertonie.  
Möglichkeiten der Diagnostik in  
Praxis und Zentrum  
Dr. med. Th. Konorza (Essen)

inkl. Diskussion

20:05-20:30 Möglichkeiten zur Therapie der  
Rechtsherzinsuffizienz und  
pulmonalen Hypertonie  
Prof. Dr. med. Ewert (Greifswald)

inkl. Diskussion

anschließend Lunchbuffett

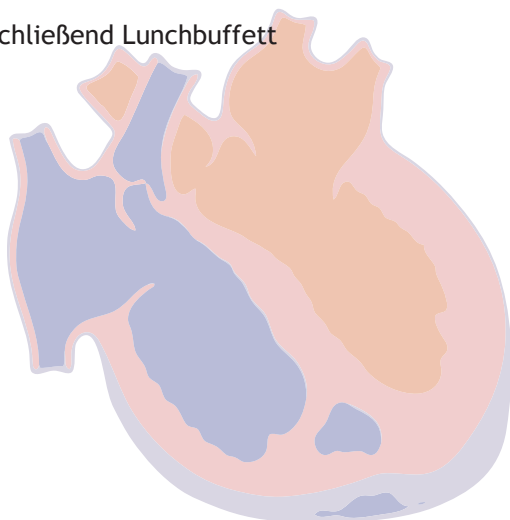

# Samstag

## Update Linksherzinsuffizienz Was ist Neu, was ist Wichtig?

21. Oktober 2006      9:00 - 14:00 Uhr  
Stadtparkrestaurant Bochum

### Begrüßung

Prof. Dr. med. A. Mügge

9:00 - 9:30

Wie diagnostiziert man die Herzinsuffizienz im klinischen Alltag?

Moderne sowie bewährte Möglichkeiten für Allgemeinmediziner und Kardiologen  
Prof. Dr. med. H. Gülker (Wuppertal)

inkl. Diskussion

9:30-10:00

Leistungsfähigkeit bei Herzerkrankungen

Sport, Sex, Sauna oder Schonung.  
Was soll ich meinem Patienten raten?  
Dr. Dr. med. M. Rauchhaus (Berlin)

inkl. Diskussion

10:00-10:30

Der kleine Unterschied:  
Geschlechtsunterschiede bei Ätiologie und Therapie der Herzinsuffizienz  
Dr. med. Lehmkuhl (DHZ Berlin)

inkl. Diskussion

anschließende Kaffeepause

- 10:40-11:10      Medikamentöse Therapie  
der Herzinsuffizienz  
Aktuelle Leitlinien und zukünftige  
Entwicklungen  
Prof. Dr. med. K. Werdan (Halle)  
  
inkl. Diskussion
- 11:10-11:40      Was tun wenn ACE-Hemmer und Beta-  
blocker nicht ausreichen?  
Was ist etabliert, was ist experimentell?  
Prof. Dr. med. K. Wollert (Hannover)  
  
inkl. Diskussion
- 11:40-12:10      Arrhythmien bei Herzinsuffizienz.  
Möglichkeiten der Therapie mittels  
Antiarrhythmika, Schrittmacher,  
Defis & Co.  
Prof. Dr. med. W. Schöls (Duisburg)  
  
inkl. Diskussion

anschließend      Lunchbuffett

- 13:00-13:30      Kosten der Herzinsuffizienz  
Was ist noch finanzierbar?  
Prof. Dr. rer. pol. Wasem (Essen)  
  
inkl. Diskussion

- 13:30-14:00      Integrierte Versorgung  
Möglichkeiten der besseren Ver-  
sorgung von Patienten mit chronischer  
Herzinsuffizienz  
Dr. med. Störk (Würzburg)  
  
inkl. Diskussion



# Hand-on Workshop

14:00 - 17:00

Der Hand-on Workshop findet in kleinen Gruppen statt. An Seminaren zu folgenden kann teilgenommen werden (Stand bei Drucklegung):

- 6 Minuten Gehtest
- Laborparameter inkl. BNP und NT-pro BNP
- Spiroergometrie
- Echokardiographie
  - o Systolische und diastolische Funktion
  - o Diagnostik der Rechtsherzinsuffizienz
  - o Synchronisationsanalyse
- ambulante Antikoagulationsmessung
- Grundlagen des Managements von Schrittmacherpatienten



**Ja**, ich möchte am Herbstsymposium Ruhr - Mitte des Kompetenznetzes Herzinsuffizienz teilnehmen.

**Ich nehme zusätzlich am Hand-on Workshop teil:**

Ja

Nein

Stempel / Praxisstempel

Beantragt wurden 13 CME-Punkte für die Veranstaltung (Vortragsreihe Fr. & Sa. 7 Punkte, Workshop: 6 Punkte).

Fax-Antwortkarte

Bitte weiterleiten an die Fax-Nummer

**0201 723 5401**



**Herzinsuffizienz**

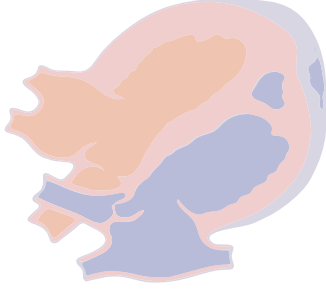

Herbstsymposium Ruhr - Mitte des Kompetenznetzes Herzinsuffizienz  
„Update 2006“

# Tagungsleitung\*

**Professor Dr. R. Erbel**  
Direktor der Klinik für Kardiologie  
Westdeutsches Herzzentrum Essen  
Universitätsklinikum Essen



**Professor Dr. H. Gülker**  
Direktor der Klinik für Kardiologie  
Herzzentrum Wuppertal



**Professor Dr. A. Mügge**  
Direktor der Klinik für Kardiologie  
Universitätsklinikum Bochum



**Professor Dr. W. Schöls**  
Direktor der Klinik für Kardiologie  
Herzzentrum Duisburg



# Vorsitzende\*

\*: Stand bei Drucklegung

# Sponsoren



**BERLIN-CHEMIE  
MENARINI**



Anfahrt und Lageplan

# Stadtparkrestaurant Bochum

Samstag 21. Oktober 2006

9:00 - 14:00 Uhr

Stadtparkrestaurant Bochum  
Klinikstr. 41-45  
44791 Bochum  
Telefon: 0234/50 70 90

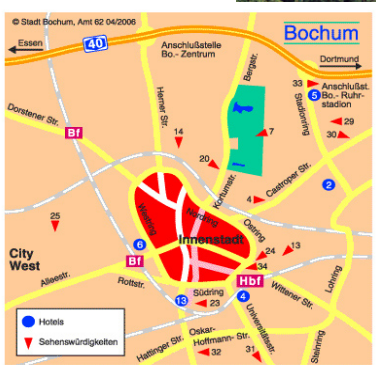

Auswärtige erreichen das Gelände über die folgenden Bundesautobahnen:

**42** Autobahnkreuz Essen-Nord Auf die B 224 Gladbecker Strasse Richtung Essen abbiegen. Ab Kreuzung Gladbecker Straße / Grillostraße den Hinweisschildern „Universitätsklinikum“ folgen.

**40** Abfahrt Essen-Holsterhausen/-Altendorf Aus Richtung Dortmund kommend links bzw. aus Richtung Duisburg kommend rechts abbiegen. Am Ende der Abfahrt den Hinweisschildern „Universitätsklinikum“ folgen.

**52** Abfahrt Essen-Rüttenscheid Am Ende der Abfahrt den Hinweisschildern „Gruga“ und dann „Universitätsklinikum“ folgen.



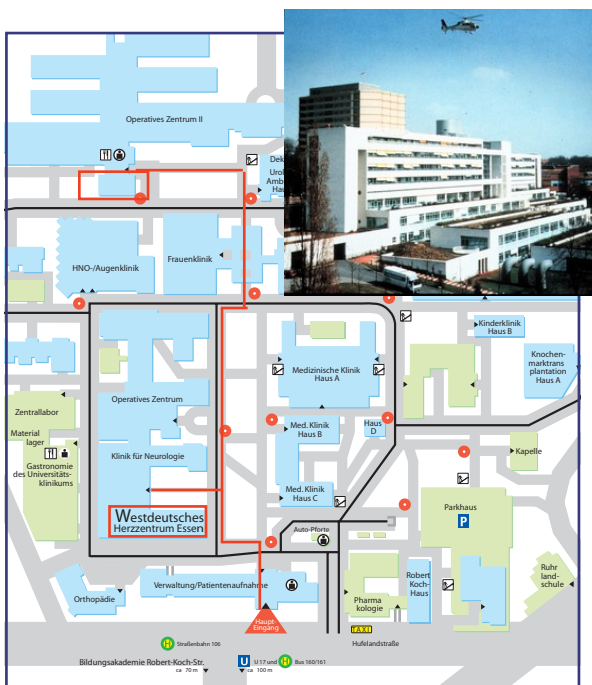

**U** Die U 17 Haltestelle Holsterhauser Platz führt von der Margarethenhöhe über den Hauptbahnhof zum Berliner Platz (Innenstadt) bis nach Gelsenkirchen-Horst.

**H** Die Straßenbahnlinie 106 hält am Haupteingang des Klinikumgeländes - Haltestelle Klinikum. Die Linie 106 führt von Altenessen Bf über den Essener Hauptbahnhof zur Haltestelle Helenenstraße in Altendorf und zeitweise bis Bergeborbeck.

**H** Die Buslinie 160/161 - Haltestelle Klinikum bringt Sie zu den Stadtteilen Borbeck und Stoppenberg.

**P** Als Parkmöglichkeit auf dem Gelände des Universitätsklinikums steht Ihnen für die Zeit des Symposiums das Parkhaus des Universitätsklinikums Essen zur Verfügung. Die Einfahrt zum Parkhaus finden Sie direkt neben dem Haupteingang. Die Vortragsreihe wird im Audimax stattfinden. Hinsichtlich des Workshops bitten wir Sie, sich im Eingangsbereich des Westdeutschen Herzzentrums Essen einzufinden. Der Weg vom Haupteingang sowie vom Parkhaus zu beiden Vortragsorten ist ausgeschildert.

Das Kompetenznetz Herzinsuffizienz  
wird unterstützt und gefördert durch das



Bundesministerium  
für Bildung  
und Forschung

**Tagungsleitung:**

Professor Dr. med. R. Erbel  
Universitätsklinikum Essen  
Professor Dr. med. H. Gülker  
Herzzentrum Wuppertal  
Professor Dr. med. A. Mügge  
Universitätsklinikum Essen  
Professor Dr. med. W. Schöls  
Herzzentrum Duisburg

**Wissenschaftliche Organisation und  
Veranstaltungskoordination:**

Dr. med. T. Neumann  
Klinik für Kardiologie  
Zentrum für Innere Medizin  
Universitätsklinikum Essen  
Hufelandstr. 55, 45122 Essen  
Tel.: (0201) 723 48 78  
Fax: (0201) 723 54 88  
E-Mail: [till.neumann@uk-essen.de](mailto:till.neumann@uk-essen.de)

**Sprecher des Kompetenznetz Herzinsuffizienz:**

Prof. Dr. med. R. Dietz  
Medizinische Klinik mit Schwerpunkt Kardiologie  
Charité, Campus Virchow-Klinikum  
Augustenburger Platz 1  
13353 Berlin

